Sozialwerk St. Georg
Westfalen-Süd

Offener Mittwochstreff

mit regelmäßigen Angeboten
17.30 Uhr - 20.00 Uhr

Kochen mit Appetit und Spaß:
Jeden 1. & 3. Mittwoch im Monat

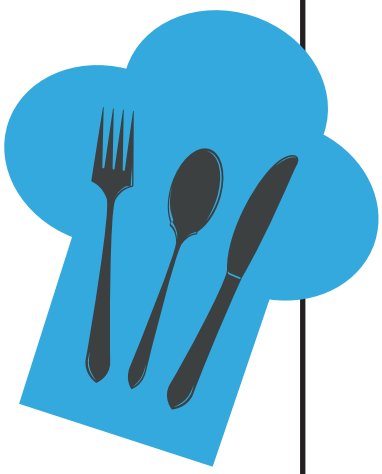

Gesellschaftsspieleabend:
Jeden 2. Mittwoch im Monat

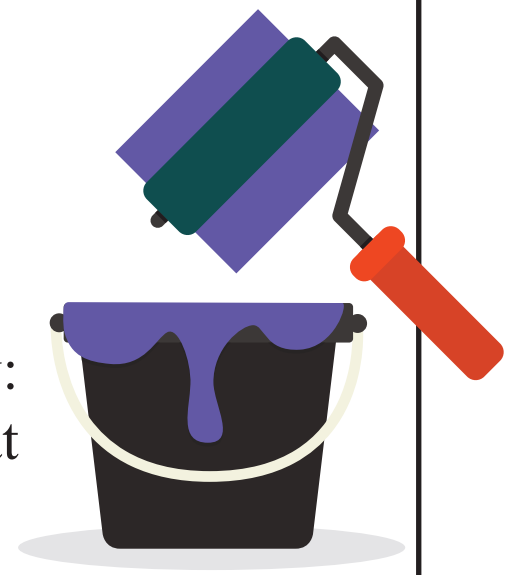

Wir werden kreativ:
Jeden 4. Mittwoch im Monat

Ansprechpartnerin: Angela Ortkemper-Wagner
Tel.: 0160 / 922 906 00