Kinderseite

aus der evangelischen Kinderzeitschrift Benjamin

Mutige Frauen

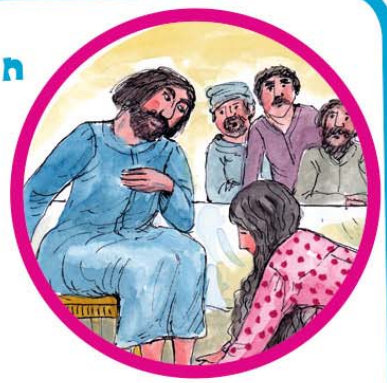

Seit Jesus in Jerusalem ist, kommen auch viele Frauen zu ihm. Einmal nimmt er eine Frau auf, über die andere Leute sehr lästern. Aber: „Alle sind willkommen in Gottes Reich", sagt Jesus zu Maria von Magdala. Sie ist dankbar. Sie salbt ihm die Füße mit einem kostbaren Öl wie einem König.

Als Jesus gestorben ist, besuchen zwei Frauen sein Grab. Ein Engel erscheint ihnen und verkündet, dass Jesus auferstanden ist. Sie überwinden ihre Furcht und freuen sich. Auch Jesus selbst erscheint den Frauen. Sie erzählen allen von dieser Begegnung.

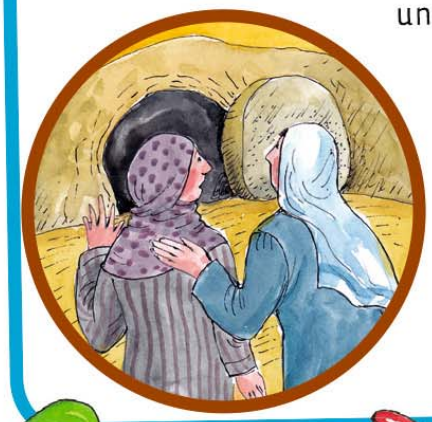

Ein Bild und ein Wort ergeben jeweils den Namen einer Frühjahrsblume. Welche findest du heraus?

Salböl aus Blüten

Zu Jesu Zeit war es ein Zeichen von Verehrung, jemanden mit einem Salböl einzureiben.

Mach dein eigenes Öl: Fülle 4 Esslöffel Mandelöl mit 3 Teelöffeln Veilchenblüten (beides aus der Apotheke) in ein Glas. Verschließe es gut und lass es 2-3 Wochen an einem warmen Ort ziehen. Dann filtere die Blüten durch ein Sieb ab. Das Öl duftet nach Veilchen.

Rätselauflösung: Osterglocke, Schneeglöckchen, Märzenbecher, Schlüsselblume, Bärlauch

Mehr von Benjamin ...

der evangelischen Zeitschrift für Kinder von 5 bis 10 Jahren: www.hallo-benjamin.de

Der schnellste Weg zu einem Benjamin-Jahresabonnement (12 Ausgaben für 34,80 Euro inkl. Versand):

Hotline: 0711/60100-30 oder E-Mail: abo@hallo-benjamin.de